タカラベルモント株式会社
〒260-0032
千葉市中央区神明町13-4 日栄ビル2階
TEL.043-302-0260/FAX.043-302-0266
アフターサービスのご用命は
0120-194-222

理容まつど

題字・横須賀忠吉

発行所　千葉県理容生活衛生同業組合
松戸支部
発行人　滝口敏之
編集人　宮永明久
電話　047（384）8001

令和四年度　年頭の挨拶

支部長　滝口敏之

謹んで新春をお祝い申しあげます。旧年中は大変お世話になり、誠にありがとうございました。支部員の皆様におかれましては、今年のお正月も、ご家族と共に楽しくお過ごしされたことと存じます。ご承知の通り、昨年一昨年より新型コロナウイルス感染症により我々を取り巻く環境はますます変化の激しい時代を迎え不自由な生活を余儀なくされていますが、まずはこうして無事に新しい年を迎える事ができたことを感謝する気持ちだけは大切にしたいと思っております。そうした中でも理容業は比較的安定した営業を保つことが出来たのは、我々理容師が今まで積み上げてきた信頼によるものと思っております。支部事業に関しますと思うような事業を行うことは出来ていません。しかし、考えることは出来ます。今年度は執行部も新しくなり、五年後十年後、またその後、次の世代に我々が培ってきた技術や歴史や文化をきちんと受け継いでいくためにも「受け継いで来たもの」を見直すことが今求められているように思えてなりません。その思いを胸に、あらためて業務に努めていく所存でございます。今年も変わらぬご指導ご鞭撻のほど何卒宜しくお願い申し上げます。本年も御家族の皆様のご多幸を心からお祈り申し上げます。

青年部女性部　合同研修会

十月四日(月)、千葉県理容会館に於いて行われた県青年女性部合同主催による「ライン公式アカウント・グーグルマイビジネスを勉強しよう」研修会に参加してきました。

初めに増田理事長が「今はお客様もラインやグーグル等で簡単にお店を検索したり『口コミ』で判断、支払いに於いてはモバイル決済やキャッシュレスを用いるなど、いわゆる『ハイブリッド』となってきており我々も今日のセミナーで覚えて、それにしっかりと対応する必要がある」と挨拶し開講しました。

先ずは「ライン公式アカウント」の利用から。今や通信手段（コミュニケーションツール）としては知らない人がいないとも言えるライン。ここに自分の店舗を登録する事によってお客様と直接繋がり、ヘアスタイルに関する相談や要望、予約等を受け取れお店からも色々な情報を発信できるというもので、それを効果的に活用する方法をレクチャーしてもらいました。

後半は「グーグルマイビジネス活用法」。グーグルは「店舗情報」をとても多く載せる事が可能で、メニュー、料金、営業時間や地図、ヘアスタイルや店舗の写真等ほとんど全てを無料で利用できるので有効活用することで相応のメリットがあるということを教えてもらいました。

これ以外にも例えば「エキテン」とか、他にも「無料ホームページサービス」などなどを積極的に用いて、コロナ禍や高齢化などでお客様が減少していくのをただ指を咥えて見ているのではなく、こちら（理容店）からもっと『攻めの姿勢』で対処する大切さを教えてもらいました。

令和3年度　松戸支部　衛生講習会

十一月一日(月)松戸商工会議所に於いて令和三年度千葉県理容生活衛生同業組合松戸支部衛生講習会を実施しました。コロナ感染対策として二グループに分け一部（1～15班）二部（16～26班）で行いました。

講習は、松戸保健所生活衛生課・秋田さんを講師に迎え始まりました。講習内容は、まずウイルスについての講習から始まりウイルスと細菌の違い、新型コロナウイルスについての説明、ウイルスの構造、B型肝炎・C型肝炎・AIDSの特徴の説明。次に消毒方法についての講習は、器具の消毒手順・洗浄→消毒→水洗→保管、薬品の期限の確認！かみそり及び血液が付着してるもの、またはその疑いのあるものの消毒の仕方、血液が付着している疑いのないものの消毒の仕方、タオル類の消毒方法、手指の消毒と確実な手洗い【石鹸＋流水による確実な手洗い・適切な手順に従い丁寧に手洗いすることが接触感染対策の基本】施設・設備の衛生管理、店舗検査の重点事項【作業と待合所を区画していますか・消毒に使用する薬品や器具を用意していますか・必要な変更届出は済んでいますか・救急箱を備えていますか】等の講習説明を受け終了しました。

今回の講習は、自分達が普段から行っていることや、少し気にすれば改善できることだと思います。今後とも理容所における衛生管理をよろしくお願いします。

千葉県理容組合　公式LINEスタート

組合情報、講習案内、支部情報など配信します。皆さんの登録お待ちしております。

QRコードを
読み取って
友達に追加してね

LINE ID なら
@946mbitw と検索してね

“ひとつひとつの商品に情報を添えて”

半世紀におよぶ歳月によって得た知識を基に
今、サロンに求められるディーラーとしてＩＩＺＵＫＡは、
「豊富な品揃」「確実、迅速なデリバリィー」に加え、
商品に秘められた様々な「情報」を独自の視座で据え
「個々」のサロンへお届け致します。

二十一世紀の業界を見つめる
理美容総合商社

《IIZUKA》
飯塚理器
〒271-0065 千葉県松戸市南花島中町２５３
TEL 047（363）3317
FAX 047（367）9088

訪問理容出張費助成制度
【事業者登録のご案内】

【事業の概要】
市内に住所を有する在宅の重度要介護者及び身体障害者に対し、訪問理容を受ける際に出張費の一部を助成する。

【事業者登録】
①事業者登録申請書を市（松戸市役所介護保険課給付班）に提出する。
（添付書類）
○理容師免許証の写し　○理容所検査確認書の写し
②市から登録決定通知を受理する。

【事業の流れ】
①利用者から訪問理容の依頼が来たら、日程などの調整をする。
○カット代を伝え、助成券利用の有無についても、この時に確認する。（助成券の色は、介護がピンク色、障害が水色）
○カットができる環境（部屋の状況）、身体の状況を確認する。
○サービス実施時には、可能な限り、ご家族等の立会をお願いする。
②利用者宅を訪問し、カット等を実施する。
③カット終了後、出張費以外の費用の支払いを受ける。併せて、利用者氏名、利用日を記載した助成券を一枚受け取り、事業者は、助成券に事業者名、理容師名、出張費を記載し、利用者控えを利用者へ渡す。
④各事業者は、サービス実施月の翌月の10日までに松戸市役所へ出張費助成券、利用状況報告書（第五号様式）及び助成金請求書（第六号様式）を提出する。
⑤市の審査終了後、各事業者の指定する口座へ助成金が振り込まれる。

●お問い合わせ等は、滝口支部長まで　☎347－3791●

千葉県理容組合では、いろいろなＳＮＳに組合サイトを開設しました。組合情報などを随時アップしておりますので、どうぞご覧ください。**フォロー 登録** どうぞよろしくお願いいたします。

ホームページ　ユーチューブ
フェイスブック　ツイッター
インスタグラム

組合ＳＮＳシェア登録フォローよろしくお願いします。

―― 今後の予定 ――
★1月21日㈮ 幹事会議
（松戸新田第一町会集会所）
★1月28日㈮ 支部講習会（予定）
※詳細については配布物にて

組合員数 121名　従業員数 119名（1月現在）

●お詫びと訂正
前号記載に誤りがありましたのでお詫びして訂正いたします。
誤　南支部長
訂　三波支部長
ご迷惑をおかけして申し訳ありませんでした。

優勝
県ソフトボール（連覇）東総リーグ

令和三年十月十一日(月)磯辺スポーツセンターに於いて、県ソフトボール大会が開催されました。

昨年は新型コロナウイルスの影響により開催できず、二年ぶりの開催に6チームが参加、二つのブロックに分かれての総当たり戦で勝率の良いチーム同士での決勝戦が行われます。オール松戸の一回戦は印西と対戦。初回から打線が爆発し大量点で逃げ切り勝利。二回戦の習志野とも同じ展開で勝利し決勝戦へ、相手は中央支部との対戦は、相手ピッチャーのタイミングに合わず苦戦はしたものの、コツコツ点をかさね守備の良さでオール松戸の勝利！連覇となりました。

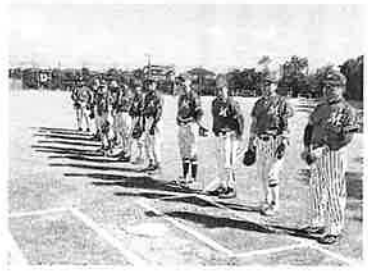

本来五月から行われる東総リーグが新型コロナウイルス感染拡大のため中止となっていた大会が、秋の十月から開催することが出来ました。オール松戸は、若手からベテランまで毎週の練習の成果を発揮し全員野球で優勝しました。

◆県ソフトボール大会◆

1回戦	1回	2回	3回	4回	5回	計
印西	1	3	4	4		12
オール松戸	11	4	0	×		15

2回戦	1回	2回	3回	4回	5回	計
習志野	3	0	2	3		8
オール松戸	5	7	1	×		13

決勝戦	1回	2回	3回	4回	5回	計
オール松戸	2	2	1	3	1	9
中央	3	1	0	0	0	4

◆東総リーグ大会◆

10月25日	1回	2回	3回	4回	5回	計
印西	4	0	0	1		5
オール松戸	8	2	2	×		12

11月8日	1回	2回	3回	4回	5回	計
オール松戸	4	5	14			23
習志野	6	1	0			7

11月22日	1回	2回	3回	4回	5回	計
船橋	雨天中止（引き分け）					
オール松戸						

支部からのお知らせ

「今年度の幹事会議について」

昨年の十月の幹事会議でお話しした、令和四年、四月からの新幹事さんから「幹事会議の参加方法」を次の①～③の方法を選び、一年間行う形になりました。

①隣接する班で話し合い、代表する幹事が出席する
②配布物のみで対応し、幹事会議には出席しない
③現状の状態で自班の幹事が出席する

●①を選択の場合…幹事会議報告事項を出席した代表幹事が担当の班に連絡する。質問等は、担当班の分も出席する代表幹事が聞いてくる
●②を選択の場合…配布物の報告事項で理解・対応する
●③を選択の場合…現状の状態と同じ

四月からの幹事会議は現状の対面式で開催していきますが、班や幹事さんの都合、希望もあると思いますので、①②を選択する班もあると思います。そのときのメリット・デメリットもありますが、ご理解いただき選択してください。ご意見やご要望が出ると思いますが、毎年協議し進化（変更）させ執行部や幹事、組合全体が良い形になって行けば良いと思います。何卒、ご協力の程宜しくお願いします。

タカラ椅子代理店
新明和椅子前洗面代理店
理美容店舗設計施工
理・美容器材・有名化粧品卸
株式会社 日の出商事

店舗設計施工
タカライス・前流し　花王サクセス
ルベル化粧品　ポーラ化粧品 その他
山本商会
松戸市河原塚165－15
TEL 047－391－4040